

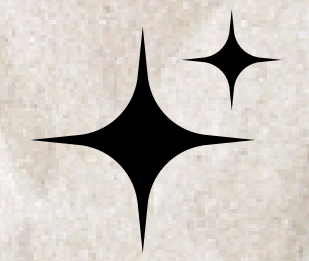

Línea del
TIEMPO
CRISIS del Estado
En
MÉXICO Benefactor

Mauricio



Estado Benefactor

Es un modelo de gobierno que interviene en la economía para garantizar servicios básicos universales (salud, educación, seguridad social) y reducir la desigualdad mediante la redistribución de la riqueza.

Su objetivo es **asegurar un nivel mínimo de bienestar social para todos los ciudadanos**



Consolidación del Estado benefactor

1940-1970

- Modelo basado en la intervención del Estado en la economía.
- Crecimiento económico sostenido (“Milagro Mexicano”).
- Creación de instituciones sociales (salud, educación, seguridad social).
- Industrialización mediante sustitución de importaciones.



Inicio de desequilibrios

1970-1976

- Gobiernos de Luis Echeverría Álvarez
- Aumento del gasto público para mantener programas sociales.
- Endeudamiento externo creciente.
- Inflación y déficit fiscal comienzan a subir.



Primera gran crisis económica moderna

1976

- Devaluación del peso mexicano.
- Pérdida de confianza en la economía.
- Se evidencia que el modelo benefactor empieza a fallar.

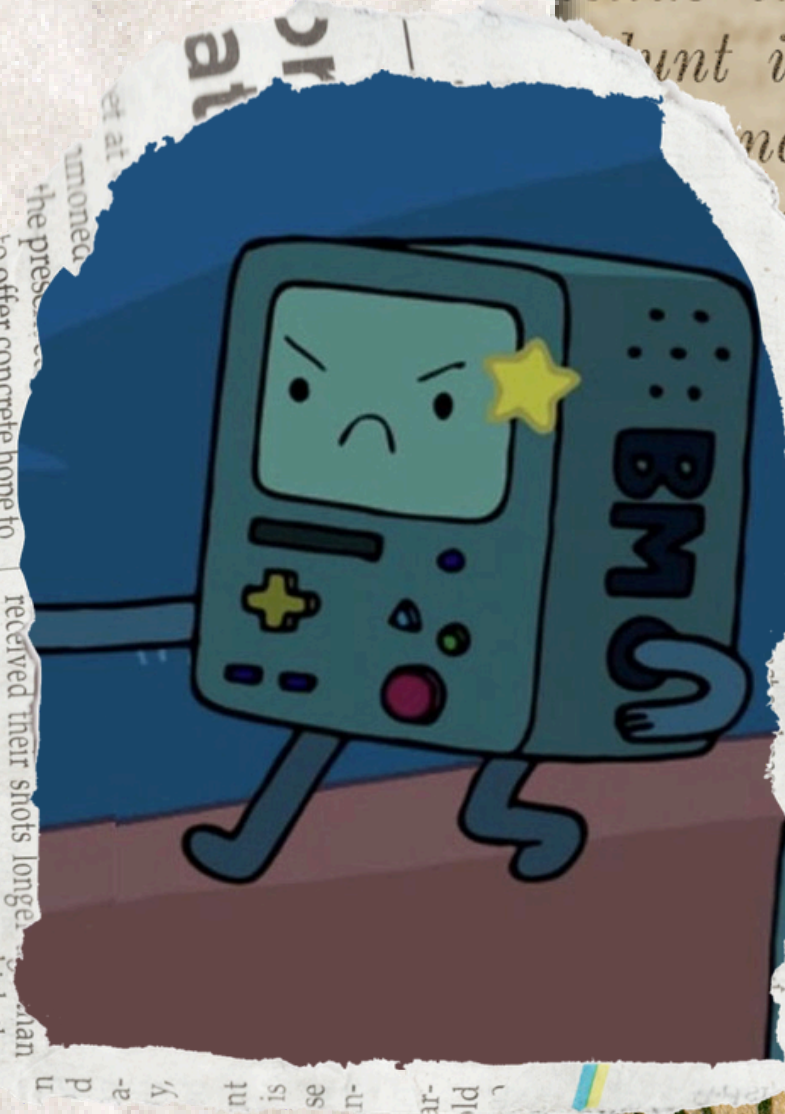

Profundización de la crisis

1976-1982

- Gobierno de José López Portillo
- Dependencia del petróleo como principal ingreso.
- Auge petrolero momentáneo - aumento del gasto público.
- Caída del precio del petróleo al final del periodo.



Crisis de la deuda externa

1982

- México declara que no puede pagar su deuda.
- Nacionalización de la banca.
- Crisis económica severa: inflación, desempleo, pobreza.
- Se considera el colapso del Estado benefactor tradicional.



Background collage featuring a brown paper texture, a film strip, a sunflower, and various text elements including Latin phrases like "culputate odio. Sed tellus elementum", "unt id aliquet", "ma fermentus cras", "ut diam phasel-dictum", "it amet", "iat nibh", "tr", "Horsepower: 1 kg szilva", and "1 evökana1 rum".

Cambio de modelo económico

1982-1988

- Gobierno de Miguel de la Madrid
- Inicio del modelo neoliberal.
- Reducción del gasto público.
- Privatización de empresas estatales.
- Apertura económica.



Consolidación del neoliberalismo

1988-1994

- Gobierno de Carlos Salinas de Gortari
- Firma del TLCAN (Tratado de Libre Comercio de América del Norte) Buscaba eliminar barreras arancelarias, fomentar la inversión y liberalizar el comercio de bienes y servicios
- Mayor privatización.
- Disminución del papel del Estado en bienestar social.



Nueva crisis económica

1994

- El “Error de diciembre” que fue la devaluación del peso.
- Aumento de desigualdad social.
- Se reafirma el fin del modelo benefactor clásico



THANK YOU

